

NOTAS

- VERIFICAR MEDIDAS NA OBRA
- NÃO TOMAR MEDIDAS EM ESCALA
- TODAS AS MEDIDAS ESTÃO EM METROS EXCETO ONDE INDICADO
- TODAS AS MEDIDAS DE ALVENARIAS SÃO SEM REVESTIMENTO - ESTÃO SENDO UTILIZADOS BLOCOS DE 8cm, 14cm E 19cm
- QUALQUER DISCREPÂNCIA ENTRE A OBRA E O PROJETO DEVERÁ SER COMUNICADA À MP7 ARQUITETURA ANTES DA SUA EXECUÇÃO
- O DIMENSIONAMENTO DAS PEÇAS UTILIZADAS NOS DETALHES ARQUITETÔNICOS DEVE SER VERIFICADO PELAS EMPRESAS EXECUTORAS A QUEM CABE A RESPONSABILIDADE PELA ESTABILIDADE DAS MESSIAS.
- PARA CORRETA APLICAÇÃO DOS MATERIAIS DE ACABAMENTO DEVERÃO SER CONSULTADOS OS FORNECEDORES
- DEVERÁ SER PREVISTA COMUNICAÇÃO VISUAL EM ATENDIMENTO ÀS REGRAS CONSTANTES NO ITEM 5 DA NBR 9000/2004 - A CARGO DO CLIENTE

OBS: CONSULTAR MEMORIAL DESCRITIVO DE ARQUITETURA PARA COMPLETA ESPECIFICAÇÃO DOS MATERIAIS



TABELA DE ORÇAMENTO

-	PISO DO GALPÃO PARA 6 TONELADAS
-	TELHA ROLÓ FACEFELT OU SANDUICHE DE ESPESSURA MÍNIMA 50mm
-	PORTAS DE DOÇAS TIPO GUILHOTINA
-	PISO DE CONCRETO NA ÁREA DAS DOÇAS - MÍNIMO DE 8m
-	PISO EXTERNO INTERTRAVADO
-	MUROS DE DIVISA EM ALVENARIA H=2,50m OU GRADIL TIPO ESTÁDIO COM CONCERTINA
-	PIÇOS E REVESTIMENTOS DE PRIMEIRA LINHA
-	LOUÇAS E ACESSÓRIOS DE PRIMEIRA LINHA
-	PORTAS E BATENTES MADEIRA PRÉ-ENTADA
-	CANALIS DE ALUMÍNIO
-	PORTAS EM ÁREAS ÚMIDAS EM MADEIRA NAVAL OU PVC
-	PORTARIA - PREVER INFRAESTRUTURA PARA MONITORAMENTO, CÂMERA E SEGURANÇA
-	EXCLUIR DO ORÇAMENTO O PISAPISSETO

CONFERIR MEDIDAS NO LOCAL

NÃO LIBERADO PARA OBRA

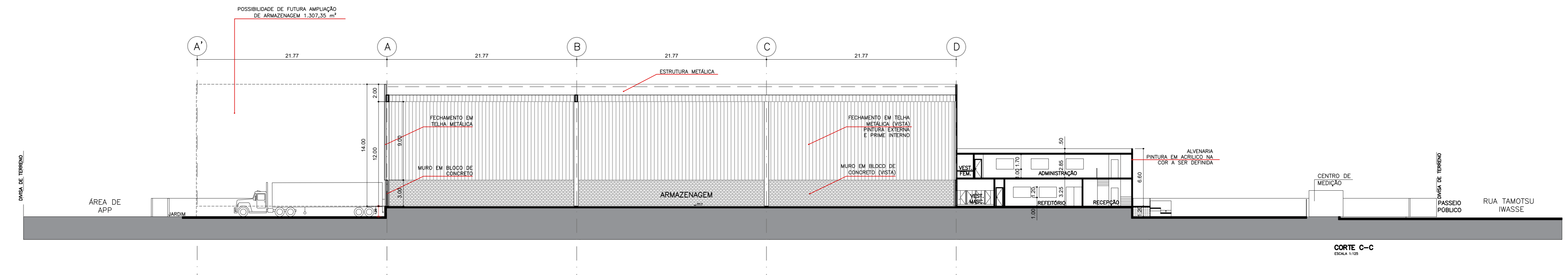
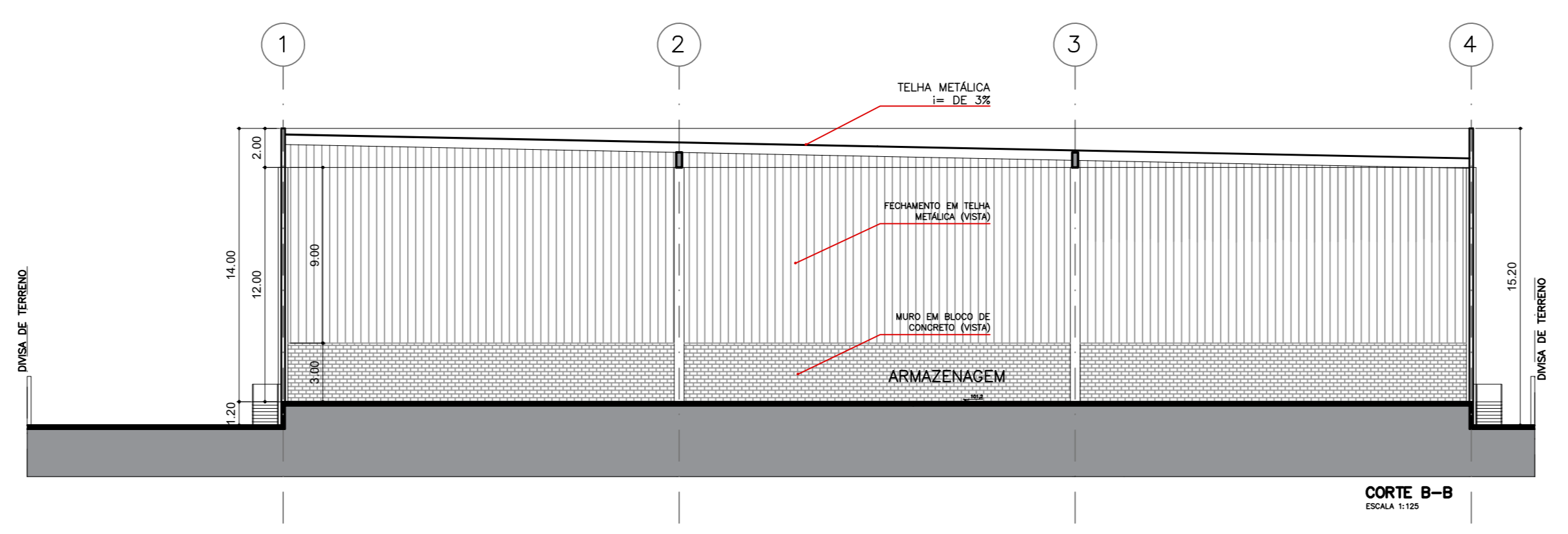
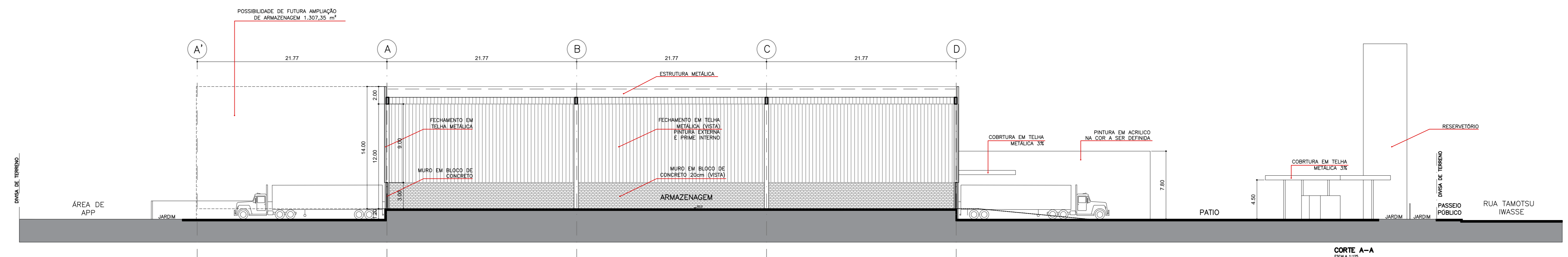
07	23/07/2019	MODIFICAÇÃO DE MODULAÇÃO	MURLO	FABIANO	XXX
06	18/07/2019	MODIFICAÇÃO DE IMPLANTAÇÃO POR LATERAL DE TOPO	MURLO	FABIANO	XXX
05	10/07/2019	MODIFICAÇÃO DE IMPLANTAÇÃO POR LATERAL DE TOPO	MURLO	FABIANO	XXX
04	04/07/2019	MEMORIAL DE CÁLCULO	MURLO	FABIANO	XXX
03	03/07/2019	ALTERAÇÃO ENTRE ENXOS	MURLO	FABIANO	XXX
02	17/06/2019	ALTERAÇÃO PORTARIA	MURLO	FABIANO	XXX
01	05/06/2019	ALTERAÇÃO PORTARIA	MURLO	FABIANO	XXX
00	22/05/2019	EMISSÃO INICIAL	MURLO	FABIANO	XXX
REV. Nº /	DATA /	DESCRIÇÃO /	DES. /	VER. /	APROV. /
REVISION Nº	DATE	DESCRIPTION	DRAWING	CHECKED	SIGNED

CLIENTE: **RACIONAL ADMINISTRADORA DE BENS**

TÍTULO: **GALPÃO TAMOTSU 1250**

ENDEREÇO: **RUA TAMOTSU IWASSE, 1250**

REV: **CORTE A-A / B-B / C-C**

PROJETO: **029**

ETAPA: **ANTEPROJETO**

PROJETO DIGITAL: **MP7-029-AP-R.08.DWG** | DATA: **10/03/2020** | ESCALA/ESCALE: **1:250** | Nº FOLHA: **02** | REVISÃO: **R.08**



01	01	01
02	02	02
03	03	03
04	04	04
05	05	05
06	06	06
07	07	07
08	08	08
09	09	09
10	10	10
11	11	11
12	12	12
13	13	13
14	14	14
15	15	15
16	16	16
17	17	17
18	18	18
19	19	19
20	20	20
21	21	21
22	22	22
23	23	23
24	24	24
25	25	25
26	26	26
27	27	27
28	28	28
29	29	29
30	30	30
31	31	31
32	32	32
33	33	33
34	34	34
35	35	35
36	36	36
37	37	37
38	38	38
39	39	39
40	40	40
41	41	41
42	42	42
43	43	43
44	44	44
45	45	45
46	46	46
47	47	47
48	48	48
49	49	49
50	50	50
51	51	51
52	52	52
53	53	53
54	54	54
55	55	55
56	56	56
57	57	57
58	58	58
59	59	59
60	60	60
61	61	61
62	62	62
63	63	63
64	64	64
65	65	65
66	66	66
67	67	67
68	68	68
69	69	69
70	70	70
71	71	71
72	72	72
73	73	73
74	74	74
75	75	75
76	76	76
77	77	77
78	78	78
79	79	79
80	80	80
81	81	81
82	82	82
83	83	83
84	84	84
85	85	85
86	86	86
87	87	87
88	88	88
89	89	89
90	90	90
91	91	91
92	92	92
93	93	93
94	94	94
95	95	95
96	96	96
97	97	97
98	98	98
99	99	99
100	100	100